Weerdinge

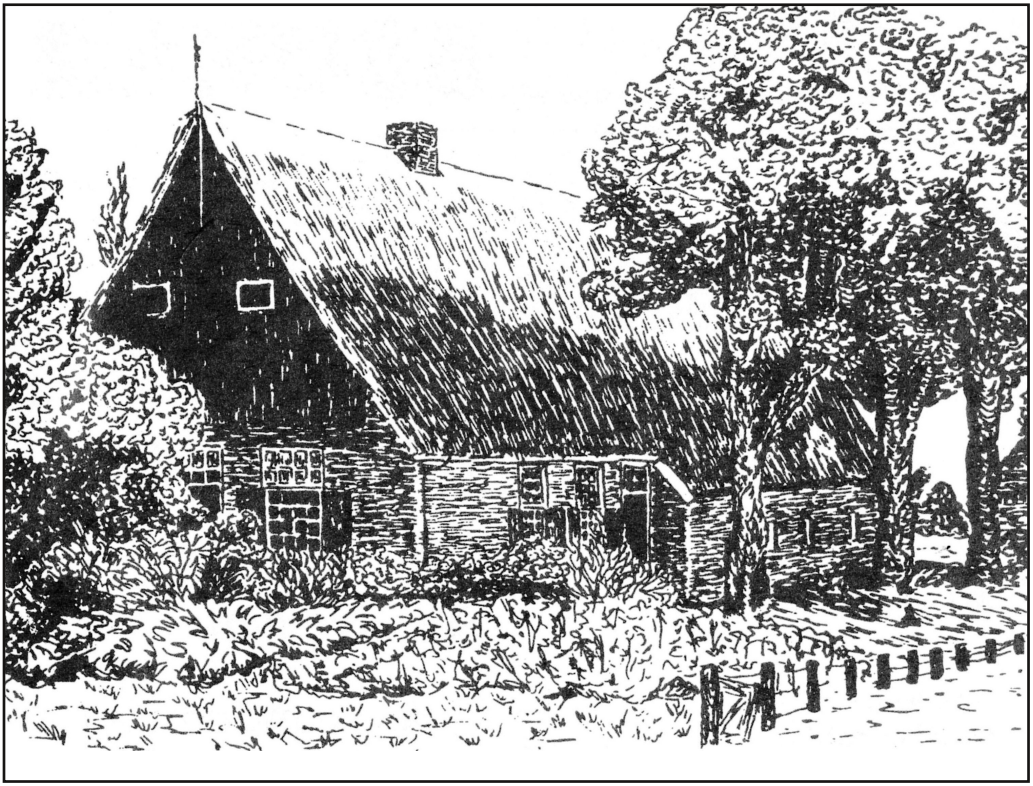

Dorps en verenigingskrant

Maart 2021

Bestuur en Redactie

L. Oosting-Saadhoff	H. Elling
Dorpsstraat 56	Nolsstraat 4
06-45497157	0591-623043
R.Hovinga	G. Ensing
Klepel 30	Emmerhoutstraat 9
0591-648570	0591-621948

Belangrijke telefoonnummers:

Dorpshuis	0591-617450
Kantine de Luwte	0591-611189
Wijkagent Kuipers	0900-8844
OBS de Esdoorn	0591-659848
Huisartsenpost	0900-1120112
Meldpunt Openbaar Gebied	14-0591
Kindercentrum de Rommelpot	0591-646864
Naoberhuus	0591-714724

kopij dorpskrant: dorpskrant@weerdinge.info
www.weerdinge.info
www.facebook.com/dorpskrantweerdinge

Kopij voor de Maart krant graag voor 26 Maart opsturen naar dorpskrant@weerdinge.info. De dorpskrant wordt rond de eerste week van de nieuwe maand verspreid. Rondom vakanties kan gekozen worden voor een afwijkend schema.

45e jaargang

IBAN dorpskrant:
NL43 RABO 0317 0890 80 tnv Plaatselijk Belang Weerdinge onder vermelding Dorpskrant Weerdinge

Cafe Weerdinge

Wij hebben er heel veel zin in om straks als het weer mag aan de slag te gaan.
De verbouwing loopt voorspoedig. De muziekcomputer is geplaatst. Mocht je nu als je een feest geeft je eigen spotify lijst willen horen dan kunnen wij deze inlezen. Ook kan je via een app je favoriete muziek aanvragen.
Elke woensdagavond is iedereen van harte welkom in het café waar je bij goed weer lekker buiten op het terras kunt genieten van een lekkere verse kop koffie, glaasje fris of een biertje. De Biljart en dartclub zijn dan bezig om hun sport in het café te beoefenen. Dus zin om even lekker te kletsen of zelf een kaartje te leggen dan zijn jullie van harte welkom.
Heeft u plannen om zelf een feest in het café te geven, neem dan contact met ons op. Dan weet u zeker dat de datum nog beschikbaar is.

Tel. 06-46195149

Groeten Wim

TIEKS TWEEWIELERS

Service maakt het verschil!

NIEUW-WEERDINGE / Tel. 0591 - 52 27 09

www.tiekstweewielers.nl

De Echte Bakker

Roelof Bos

Tramwijk z.z. 161
NIEUW-WEERDINGE - Tel. 521307

SCHEPERS
SCHILDERWERKEN

Schilderwerk | Beglazing | Wandafwerking
Houtrotreparatie | Kleuradvies | Behangwerk

Tel: 06 40 65 30 28

SLAGERIJ MEEMS

Het juiste adres voor al uw Barbecue-party's, Gourmet-, Steengrill- of Fondue-schalen.

Ook voor uw verjaardagsfeestje of jubileumfeestje kunt u bij ons uw hapjesschalen van eenvoudig tot luxe bestellen (graag vroegtijdig).

Ook voor uw huisslachtingen bent u bij ons op het juiste adres.

Weerdingerkanaal n.z. 93
Nieuw-Weerdinge
Tel. 0591 - 521394

Sommer
SCHILDERWERKEN

Advies & offertes op maat

* Onderhoud *Renovatie *Nieuwbouw

*Decoratieve wandafwerking

*Onderhoudscontracten

*Complete glasservice

Sommer Schilderwerken B.V.

Vasco da Gamastraat 30
7825 VJ Emmen
0591-612211
info@sommerschilderwerken.nl

Prive: **Anneke Blekkink**
Gravenveldweg 26 Tel. 06-20353970
Jeroen Hengeveld
Nolsstraat 5 Tel. 06-22794760

De Octopus
Kinderopvang

Ria Epping

Nieuwstraat 3
7814 PX Weerdinge

Tel.0621921950
kepping@ziggo.nl

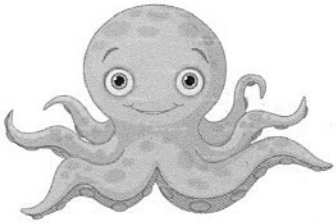

Wombat tea

Heerlijke losse thee, koffie, taart, lunch

High Tea (alles huisgemaakt)
Feestje, vergadering, verjaardag...
06 22191344 of info@wombattea.nl

www.wombattea.nl

het Kookgebeuren

Kookworkshops op maat, kooklessen, demonstraties (o.a. Green Egg)

Lunch, borrel, diner, catering op locatie

Neem contact op voor alle mogelijkheden
06 55831503 of info@hetkookgebeuren.nl

De geschiedenis van Muziekgroep “Oud Jong Weerdingers”

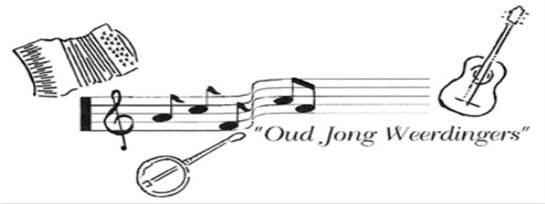

Deze groep is ontstaan uit “Jong Weerdinge” die in 1933 werd opgericht door onderwijzer J.F.Abbes, van toen nog de lagere school in Weerdinge .De naam van het toen opgericht kinderkoor is bedacht door de toenmalige hoofdonderwijzer de heer H.T.Buiskool. De straat waaraan de school staat is naar hem vernoemd, de Buiskoolstraat. In het begin was “Jong Weerdinge ”een kinderkoor, bestaande uit leerlingen van de 5e en 6e klas .Er werden regelmatig optredens verzorgd, zowel op ouderavonden als op andere festiviteiten in het dorp Weerdinge. Naast het kinderkoor, waren er drie leden die een muziekinstrument bespeelden en het koor begeleiden. Deze drie leden waren, Roelf Bischop accordeon, Jans Lubbers mandoline en Sientje van der Veen piano. Dit waren later ook de promotors van de muziekgroep “Jong Weerdinge”

Tijdens de tweede wereldoorlog viel het koor eigenlijk uiteen. Na de oorlog was het echter weer Jo Abbes, die het koor nieuw leven inblies. Steeds meer leden leerden een muziekinstrument bespelen, vaak aangeleerd door Roelf Bischop. Omdat de heer Abbes op een gegeven moment van baan veranderde om leraar te worden aan het voortgezet onderwijs in Emmen, nam in 1955 Roelf Bischop het roer over. Vanaf dat moment werd het kinderkoor , muziekgroep “JONG WEERDINGE”. Vele uitvoeringen werden gegeven in Weerdinge en daar buiten. De muziekgroep was een graag geziene gast ter opluistering bij toneeluitvoeringen(oa “t Aol Volk) , bejaardentehuizen en bij het binnenhalen van de bejaarden als die op reis waren geweest of zoveel jaren getrouwd waren. In het begin van de zestiger jaren vertrok Roelf Bischop met zijn vrouw naar elders om aan een nieuwe loopbaan te beginnen.

Rieks Neef werd al snel als opvolger aangetrokken.

Eind jaren zestig hield te groep op te bestaan doordat de leden op een leeftijd kwamen om hun heil elders gingen zoeken .In 1986 en in 1996 werd er een reünie georganiseerd.
Na de laatste reünie werd door Roelf Bischop de toenmalige dirigent die toen in Apeldoorn woonde voorgesteld om wie dat wilde weer één keer in de maand in het Dorpshuis van Weerdinge bij elkaar te komen om weer samen te oefen. Ruim 20 personen melden zich aan en in november van dat jaar werd er weer muziek gemaakt. Ook werden er de jaren erop weer uitvoeringen gegeven en ging men weer optreden in bejaarden tehuizen en op feestjes. De naam werd veranderd in “OUD JONG WEERDINGERS “. Want we waren allemaal wel ouder geworden natuurlijk. Na het overlijden van Roelf Bischop was er een klein dipje en werd er enkele keren gewisseld van dirigent, nu is Marlies Hoorn onze dirigente. Nu bijna 25 jaar later bestaat de groep nog steeds en wordt er zo nu en dan nog opgetreden. We maken nog met 11 leden muziek op accordeon, mandoline en gitaar en oefenen één keer in de maand in het Dorpshuis voor zover de Corona maatregelen dat toelaten. We kijken er naar uit om weer te mogen oefenen.

Met vriendelijke groet ,
Harm Elling

VAN LUIK INSTALLATIETECHNIEK

WATER/ELEKTRA/CV

WEERDINGERSTRAAT 198 TE EMMEN
Telefoon 0591 - 611310

Kaashandel Gerrit

Voor al uw **Kaas**, **Worst**, **Eieren** en **Nootjes** aan huis !!!

Bel ons: **0591 - 613257** **06 - 15677591**

Mr. Marjan Sanders

notarieel jurist / MfN-registermediator

Bureau voor nalatenschapsafwikkeling, bemiddeling en juridisch advies

*deskundige hulp bij erfenissen

*echtscheidingsbemiddeling / begeleiding

*juridisch advies

0591-642927

www.marjansanders.nl

hoveniersbedrijf
Kevin Westerhof

- Tuinaanleg
- Onderhoud
- Bestrating
- Boomverzorging

Steenbakkerijweg 22
7814 RM Weerdinge
Tel: 06-45972586
kevinwesterhof@gmail.com

KOOPS **Schilderwerken**

Uw all-round vakman: ons advies kost niets !

Voor al uw: - Schilder-/Behangwerken
- Glas- en Kitwerk
- Houtrot reparaties

Jodensteeg 2, 7814 PN Weerdinge
Tel. 0591 - 64 15 69

DIJKHUIZEN AUTOSERVICE

Emmerweg 150, 7823 TM Emmen
Tel: 0591 628 247
www.autoservicedijkhuizen.nl

Even Voorstellen

Beste inwoners van Weerdinge,

Wij zijn Michel en Daniëla Sanders en zijn eind januari samen met onze zoons Benjamin (9) en Valentijn (7) in Weerdinge komen wonen.

Na ruim dertien jaar in Bargeres te hebben gewoond vonden wij na een lange zoektocht ons droomhuis aan Dorpsstraat 44, het huis van de familie Verweg. Wij zijn erg blij met onze nieuwe woning en genieten van de rust en ruimte die wij hier hebben gevonden.

Wel staat er nog een verbouwing op de planning waarbij van de twee huizen een geheel wordt gemaakt. Kom gerust een kijkje nemen!

We kijken er naar uit om de inwoners van Weerdinge te leren kennen. Met een aantal van u hebben we al kennis mogen maken, zowel op straat als bij de ijsbaan.

Nu de hogere temperaturen hun intrede hebben gedaan hopen wij dat we in de komende periode velen van u zullen treffen en met u kennis mogen maken.

Hartelijke groet,

Familie Sanders

MooiMakerij
haar & schoonheid
0591 - 64 12 90

START BOX
MAKELAARS

VERKOOP
AANKOOP
VERHUUR
TAXATIES

Klazienaveen
0591-745236

Emmen
0591-820320

www.start-box.nl

Personal Fit Box
"Persoonlijk sporten met begeleiding"

Personal Training/Yoga
Bokszaktraining/Kids Boxing
Afvallen/Voedingsadvies/Vetmeting
Vrouwelijke B's/Boksen/Hiit Power
Fitness/Cardio/Kickboxing

Sporten met begeleiding
Laagdrempelig
Persoonlijk

GRATIS PROEFLES

Personal Fit Box
Nieuwestraat 6
7814 PX Weerdinge
(0591-346 672)

www.personalfitbox.nl

Openingstijden
Ma-Vrij 08:00 - 12:30 & 16:00 - 20:30
Zaterdag 09:00 - 12:00 Zondag gesloten

VORDING
SCHOEN- & VOETSERVICE

- Schoenreparatie
- Schoenaanpassingen
- Podologie
- Pedicure

Weerdingerstraat 18
7815 SB Emmen
www.schoenenvoetservice.nl info@schoenenvoetservice.nl

handje nodig Zakelijke & particuliere dienstverlening

www.handje-nodig.nl | tel: 06-11220975

VERHUIZEN? en de PRIJS...
BEL DORENBOS EMMEN

Hfd. kant. 0591 - 61 34 05 Emmen (Weerdinge)
0528 - 26 50 70 Hoogeveen
0524 - 55 30 80 Coevorden/Dalen
0593 - 54 02 14 Beilen

dorenbos
ERKENDE VERHUIZERS EMMEN

verzorgd en verzekerd

RDW erkend

BANDEN - REPARATIE - APK - AIRCOSERVICE

Garage Vording

Weerdinge Tel. 0591 - 613 523 www.jansvording.nl

Tevens verkooppunt van benzine 24 uurs service

Even voorstellen,

Rudy (57), Arene (54), Kevin (30) en Kaylee (23) Driessen. Sinds 2 oktober 2020 de bewoners van Dikbosstraat 51, het huis hebben we gekocht van de Heer en Mevrouw Braam.

Waar komen wij vandaan, Ridderkerk onder de rook van Rotterdam, ik ben er geboren en getogen evenals mijn kinderen, Arene is geboren in Rijnsburg. Al zo lang ik me kan heugen heb ik altijd al richting het oosten/noorden willen verhuizen. Arene daarentegen had het best naar haar zin in Ridderkerk, ik natuurlijk ook wel maar toch, de drukte en het gehaast van mensen ging mij steeds meer tegenstaan. Hoe anders is dat hier, vriendelijk en altijd wel iemand die hoi roept, of je ze nu kent of niet. Toch hebben we niet altijd in Ridderkerk gewoont, in 2008 begon ik te werken voor mijn werkgever Boskalis op een project in Green Bay, Wisconsin USA. Dit project zou zeven jaar duren en we hebben toen als gezin de beslissing genomen om daarheen te verhuizen. En zo geschiede in juli 2009, wij met zijn vijven, ja we hebben nog een zoon, Patrick (27) en die woont nog steeds in Green Bay, twee Rhodesian Ridgebacks en heel ons hebben en houen naar Amerika verhuist. We hebben prachtige jaren gehad, veel gezien van het land, als je er woont begrijp je pas hoe groot het eigenlijk is, en gewoond in mooie grote huizen, auto's en heel veel ruimte. In die periode hebben de kinderen op school gezeten, de engelse taal eigen gemaakt, vrienden gemaakt en baantjes gehad en Patrick heeft zelfs zes jaar gediend bij de United States Air-Force. In 2016 na zeven jaar was het project nog niet ten einde maar is toen besloten dat Arene en Kaylee toch al terug verhuizen naar NL, ik zou pas echt terug komen als het project klaar zou zijn en dit werd uiteindelijk halverwege 2020. Kevin heeft een aantal jaren in Chicago gewoont en gewerkt en helaas door Corona en slechte sociale voorzieningen in de US terug op het honk bij Pa en Ma.

Ook Kaylee woont nog thuis en heeft het erg naar haar zin met de beesten en het verzorgen, had een baan in Ridderkerk die ze heeft opgezegd en had de plannen om hier ook weer een baan te zoeken maar ook hier gooide Corona roet in het eten. De afgelopen vier jaar dus veel van huis en vaak heen en weer reizen. Terug in NL kwam Arene er achter dat de drukte en stress in Ridderkerk toch wel wat anders is dan het relaxte wat we gewend waren in Green Bay. Zodoende hebben we in 2019 besloten om iets in de omgeving van Valthe te gaan zoeken, dicht bij vrienden die in 2010 deze kant op zijn gegaan en in Valthe terecht zijn gekomen en een B&B hebben opgestart. En zo zijn we dus uitgekomen op de Dikbosstraat 51 in Emmen. Haha ja wij snappen dat jullie de bewoners die hier al langer wonen het op Weerdinge houden. We hebben het naar ons zin hier en met een ezel, we hadden er twee maar helaas is er een overleden, twee pony's en konijnen en de nog te verwachten kippen en geiten word het een gezellige beestenboel. Er valt nog veel meer te vertellen maar dan word het een langdradig verhaal als het weer warmer word en we meer buiten zijn zijn we altijd bereid voor een gesprekje.

Kind Regards/Met Vriendelijke Groet,

Rudy & Arene Driessen

Uw Versman
JAN ESHUIS
Voor al uw brood & gebak
Tel. 0591 - 351290

TEVENS VERKOOP VAN:
ZUIVELPRODUCTEN, GROENTE & FRUIT en LEVENSMIDDELEN

Zonnige Start

ENERGIE COÖPERATIE

Zonnige Start heeft op het dak van de loods Maneschijn 10 in Emmer-Compascuüm 954 zonnepanelen geplaatst. Deze panelen leveren genoeg energie voor 100 tot 140 huishoudens. (Energie) coöperatie Zonnige Start wil deze zonnestroom beschikbaar maken voor zoveel mogelijk huishoudens uit de omgeving. Ook voor mensen met een kleine portemonnee. Wij hebben een uniek lidmaatschap ontwikkeld om de instapkosten ongekend laag te houden, namelijk eenmalig € 10!
Daarmee profiteert u 15 jaar lang van korting op de energiebelasting.

Let op! vol = vol

Lokale projecten

Door het opstarten van een energiecoöperatie zorgen we ervoor dat het geld in de omgeving blijft en ten goede komt aan de inwoners uit ons gebied door het ondersteunen van lokale bewonersinitiatieven. Geld dat anders verdwijnt richting de grote energiebedrijven.

Voor meer informatie kunt u kijken op www.zonnigestart.nl **of een e-mail sturen naar** info@zonnigestart.nl.

Interreg North Sea Region COBEN
European Regional Development Fund EUROPEAN UNION

lokaal opgewekt Emmen

VOOR AL UW KAAS EN ANDERE LEKKERNIJEN

De Kaasbank
Voor K´s en meer .....

OOK VOOR DELICATESSEN

webshop: www.dekaasbank.nl

Hoofdstraat 45 | 9531 AC **BORGER** | 0599 - 767278
Friesestraat 2 | 7741 GV **COEVORDEN** | 0524 - 762829
Melkwegje 3 | 9441 PH **ORVELTE** | 0593 - 762976
BEGIN MAART OOK IN TER APEL! (HOOFDKADE 75)

SCHOONHEIDSSALON Kosmetiek

div. gezichts- & lichaamsbehandelingen

* Harsen * Epileren * Manicure
* Bruids make-up en make-up advies

Noordveenkanaal nz 28
NIEUW-WEERDINGE, Tel. 0591-521330
(Eig. Jolanda Smelt-Bakker)

www.schoonheidssalon-kosmetiek.nl

R. Boelens
TNT-servicepunt
Tabaksspeciaalzaak
Kantoorboekhandel

THE READ SHOP®
MEER DAN LEZEN ALLEEN
Middenhaag 365, 7815 LD Emmen
Tel. 0591-613152 / fax 0591-646483
e-mail: haagjesweg@readshop.nl
EMMERMEER

Een uitgebreid assortiment in:
Tabaksartikelen
Kantoorbenodigdheden
Wenskaarten
Kopieer- & Fotoservice
Tijdschriften
Boeken
Staatsloten / Lotto-Toto
Krasloten

Kaartverkoop van o.a.
BVO Emmen, Ajax, PSV, Feyenoord, Nederlands elftal

Nieuws van kindercentrum ‘De Rommelpot’

We zijn inmiddels weer begonnen! Althans, voor het kinderdagverblijf en de voorschool. Op de BSO geldt vooralsnog de regeling dat deze alleen geopend is voor noodopvang. We zien dat daar veel gebruik van wordt gemaakt. De eerste dag dat we weer geopend waren begon meteen goed, er lag een heleboel sneeuw! Met code oranje van kracht glibberden de pedagogisch medewerkers naar het werk, maar wat was het fijn om iedereen weer te zien! De hele week bleef de sneeuw liggen en in het weekend kon er zelfs geschaatst worden. Natuurlijk hebben we het hier in de groepen over gehad. We genoten van het buiten spelen, al vonden sommige kinderen het toch te koud. Gelukkig konden we ook de sneeuw naar binnen halen en op muziek deden we alsof we een sneeuwballengevecht hielden. Naast de aandacht voor de winter zijn we gestart met het thema ‘Wat heb jij aan vandaag?’ In dit thema staat ‘kleding’ centraal. De kinderen leren verschillende kledingstukken herkennen en benoemen, helpen onze handpop Puk met het doen van de was, oefenen met het zelf aan- en uitkleden en spelen in de themahoek: een kledingwinkel. Er valt dus weer van alles te leren!

KLEDINGKRINGLOOPNIEUWS

We mogen weer open na weer een lock down.
We hopen dat we nu niet weer hoeven te sluiten maar corona is onberekenbaar.
Onze wintercollectie gaan we bewaren en we stappen over op de zomercollectie.
Dus u bent weer van harte welkom in De Badde tussen 10.00 uur en 15.00 uur.
Wel nog steeds met onze coronaregels.
-registreren bij binnenkomst
-Mondkapje
-looproute
-maximaal 10 klanten binnen
-Kom niet allemaal in de spits tussen 10.00 en 11.00 uur.
-We vullen de hele dag bij dus er is voldoende keus.
Heb u nog kleding en linnengoed dan mag u het brengen tijdens onze openingstijden bij de Badde.

Lukt dat niet dan mag het bij Gretha Bos Mandebroek 2 in Nieuw-Weerdinge Tel. 0591 521600.

We zijn er weer op:
5 en 19 maart
2, 16 en 30 april
14 en 28 mei
11 en 25 juni
9 juli.

Voor al uw hartige hapjes naar:

Snelbuffet "Westerhof"

Tevens bekend om onze softijs & milkshakes

Dorpsstraat 53
7814 PT Weerdinge **Tel. 0591 - 611427**

AUTOBEDRIJF KUIPERS

- Inkoop / Verkoop gebruikte auto's
- Reparatie / Onderhoud
- APK-Station
- Auto-elektro
- Bandenservice

BOSCH Service
Car Service

Tramwijk z.z. 92
7831 GM Nieuw-Weerdinge
Tel. 0591 - 52 24 22

Dorpsstraat 47
7814 PT Weerdinge
Tel. 0591 - 64 66 83

Grafisch Ontwerp, Webdesign
Schilderkunst & Cursus Atelier

Christa Roossien

Art & Design
Viaductstraat 13
7814 XT Weerdinge
mail@christaroossien.nl
www.christaroossien.nl

Cursus Atelier

- creatieve workhops met acrylverf op canvas, steigerhout, dienblad, brood/kaasplank etc.
- porselein schilderen
- cursus digitale beeldbewerking
- creatief kinderfeestje met acryl-, porselein- of spuitverf

Cursus Atelier

GERT TELLING BOUWSERVICE

www.bouwservicegertelling.nl M. +31 (0) 612 203 189

Happy Stones

Heeft u ze al gezien tijdens een wandeling door het bos of langs de straat? De mooi geverfde stenen die her en der verstopt/neergelegd zijn? Heeft u zich ook al afgevraagd waar het voor is/ of hoe het werkt? Hier een korte uitleg over Hapy Stones.
Happy Stones zijn vrolijk gevefde stenen die door iedereen gemaakt kunnen worden, Deze worden dan ergens verstopt of juist in het zicht neergelegd worden zodat iedereen die mooie steen kan zien. Als je dan zo'n mooie steen vind mag je hem bewonderen en laten liggen of meenemen en misschien op een volgende ronde weer ergens anders neerleggen zodat iemand anders deze weer kan vinden. Ooit begonnen als een leuke bezigheid voor kinderen. Nu uitgegroeid tot iets wat door het hele land heen gaat. Er zijn zelfs Facebook pagina's ontstaan waar iedereen zijn eigen steen weer kan zien als iemand deze heeft gevonden. Iedereen die het leuk vind kan een steen schilderen en ergens achter laten. Op de achterkant van de steen kan men dan een FB pagina schrijven waar de vinders een foto kunnen achterlaten wanneer de steen gevonden is. Bijv de FB pagina Happy Stones Dr (Drenthe) wanneer je dit op de achterkant van de steen ziet staan kan je op die pagina melden dat je die steen hebt gevonden, wanneer je dit zou willen. Diegene die de steen heeft gemaakt is dan ook lid van die pagina en kan dan zien hoevaak de steen is gevonden en waar die dan terecht is gekomen. Er zijn meerdere FB pagina's over happy stones, ook een groot aantal dorpen/steden hebben een eigen pagina, sommigen maken er dan een leuke aktie van en zetten iets anders achterop de steen waar men zich kunnen melden. Een leuke bezigheid voor zowel de jongeren als de ouderen.
Kijk maar eens op www.facebook.com/Happy Stones DR (Drenthe)

CATS
advocatuur
bel voor een gratis en vrijblijvend
oriënterend gesprek
(0591) 67 03 10
www.advocats.nl
Angelsloërdijk 27, 7822 HK Emmen

Wildeboer
hypotheken.
Kolhoopstraat 41
7811GD Emmen
Tel. 0591-653674
info@wildeboer-hypotheken.nl
www.wildeboer-hypotheken.nl

WONINGINRICHTING
WACHTMEESTER
Weerdingerkanaal n.z. 150 / Nieuw-Weerdinge Telefoon 0591-521363
www.woninginrichtingwachtmeester.nl

de HooiMijt
zorg op de boerderij
Ouderenzorg in Weerdinge
Zorgboerderij De Hooimijt
Emmerhoutstraat 22 Emmen
Contactpersoon: Mevr. S. Fischer Elferink
T. 06-21956300 E. dehooimijt@gmail.com
www.zorgboerderijdehooimijt.nl

STOOMNET
technische installaties
Kanaal A n.z. 207
Emmer-Compascuum / 0591 - 351429

KAASPAKHUIS
NOG STEEDS IEDERE WEEK VERRASSEND !
• Grootste assortiment
• Beste kwaliteit
• Laagste prijs
WWW.KAASPAKHUIS.NL
Geopend woensdag t/m zaterdag
9:00 t/m 17:00 uur
Winkelcentrum Emmermeer

Activiteitenagenda

Er zijn nog geen activiteiten bekend

Inleveren copy voor : 26 Maart
Oud Papier inleveren: zaterdag 27 Maart

Nieuwe Bibliobustijden: de haltetijden van de Bibliobus zijn

De bussen rijden alleen naar de scholen, voor volwassenen zijn de haltes nog niet geopend. U bent van harte welkom in de bibliotheek Emmen (Noorderplein) of in Emmer Compascuum
Kijk voor openingstijden op
www.bibliotheekemmercomapscuum.nl

Weekagenda van het Dorpshuis

Maandag 13.30-14.30 uur 50+ Gymnastiek (info: Grietje Elling)
Maandag 18.00 - 19.30 uur Springgroep gymvereniging
Maandag, donderdag 's middags: Biljarten 50+
Woensdagmiddag 13.30 - 15.30 Jeu de boules
Donderdag 10.00-12.00 Breicafe
Donrderdag 19.00: Biljartclub Emmen '65
Donderdag 19.30 - 21.00 Badminton. Meer info: Lucy Oosting
Zaterdag 9.00 - 13.00 uur Turnen Gymvereniging

Laatste zaterdag van de maand oud papier inleveren bij het sportveld (exclusief feestdagen)